VIOLENCIA HACIA MUJERES, LESBIANAS Y BISEXUALES

La presente investigación, relata la situación que vivimos las mujeres lesbianas y bisexuales respecto de la violencia; hemos creado esta investigación para mostrar los factores que intersecan la violencia hacia las mujeres y su focalización por motivos de orientación sexual y expresión de género.

Las mujeres lesbianas con expresiones de género no normativas, viven violencias y discriminación focalizadas en prejuicios lesbofóbicos que limitan su desarrollo e incrementan la brecha respecto de mujeres lesbianas y bisexuales con expresiones de género tradicionalmente asociadas a lo femenino.

El informe de Human Right Watch sobre “violencia contra mujeres lesbianas y queers”, nos dio luz sobre la problemática de la violencia focalizada no solamente con motivos de orientación sexual sino de expresión de género.

De acuerdo a la plataforma Visible, durante 2023 el 45% de los reportes de violencia recibidos, la identidad de género de las víctimas es mujer.

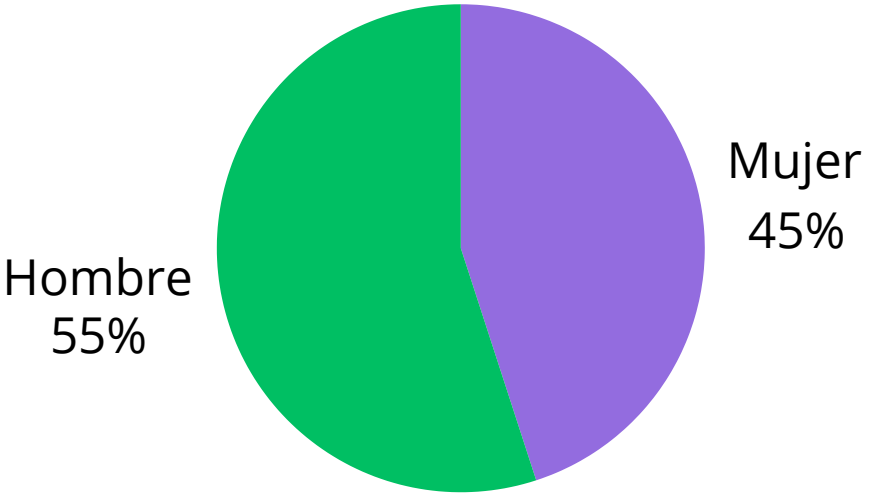

Respecto de la orientación sexual, el 33% se asumen lesbianas y bisexuales.

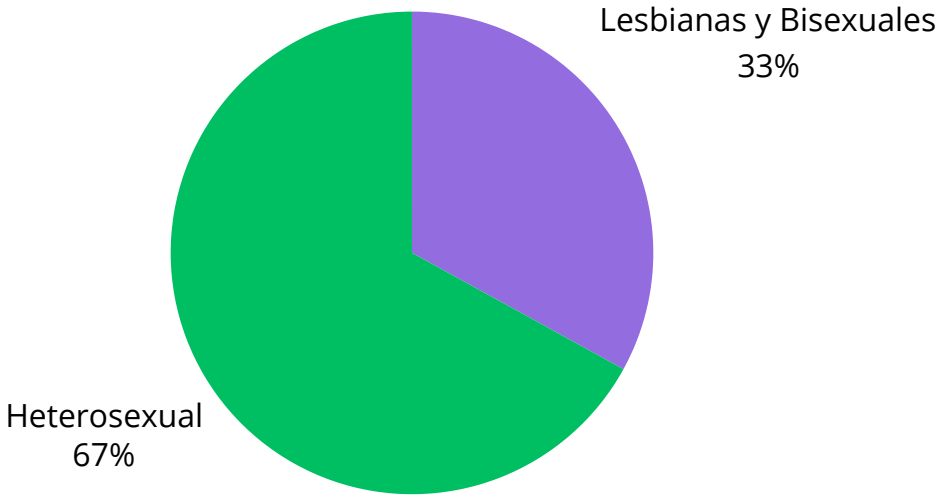

De la investigación realizada en Chicas BiLess, obtuvimos los siguientes datos:

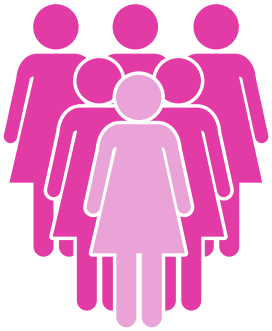

- El 100% de las participantes se identifican mujeres cisgénero.

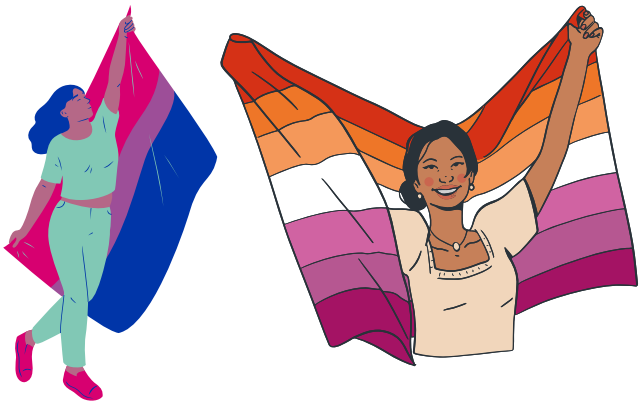

- El 30% de las participantes se asumen bisexuales, mientras que el 70% lesbianas.

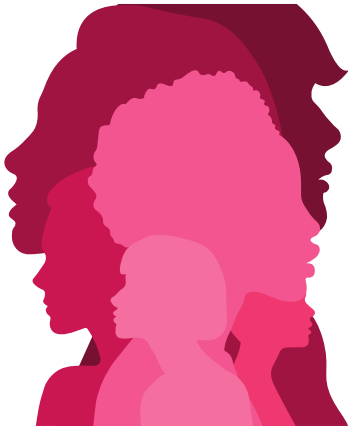

- El 60% de las mujeres lesbianas asumen tener una expresión de género considerada “masculina”, mientras que el 20% comentan que en algún momento su expresión de género ha sido “neutra”.

- El 40% de las participantes descubrió su orientación sexual en la infancia, el 45% en la adolescencia y el 15% en la edad adulta.

- El 70% de las participantes refiere haber vivido algún incidente violento relacionado con su orientación sexual y/o expresión de género.

Las mujeres lesbianas y bisexuales comienzan a experimentar violencias en la infancia, no sólo por el hecho de ser mujeres sino por comenzar a tener expresiones de género que se alejan de lo que tradicionalmente se considera “femenino”.

El rechazo a los roles de género tradicionales ha producido diversas violencias focalizadas en mujeres lesbianas, con motivo de orientación sexual y expresión de género.

- El 45% de las mujeres comenzaron a experimentar violencia en la infancia.
- Las mujeres bisexuales refieren en mayor medida ser víctimas de acoso y hostigamiento sexual en las calles.

- Las lesbianas en mayor medida refieren recibir principalmente violencia psicológica en expresiones como insultos, desprecio, discriminación, motivadas principalmente por su expresión de género.

- Las violencias mayormente referidas son: psicológica 80%, económica 20%, sexual 18%, física 10%.

- Respecto de los ámbitos de la violencia, encontramos que las experiencias de mujeres LB se dan principalmente en: ámbito familiar 40%, escuela 40%, calle 35%, espacio laboral 20%, instituciones de salud 25%, otras instituciones del Estado 22%.

- El 80% de las participantes refirieron haber sido violentadas en más de un espacio.

La violencia por motivos de orientación sexual y/o expresión de género comienza a manifestarse cuando las mujeres expresan o hablan abiertamente de su orientación sexual; sin embargo, la violencia lesbofóbica suele manifestarse también por prejuicios y estereotipos de género, cuando las mujeres no se ajustan a expresiones de género consideradas “femeninas” o acordes con el género socialmente asignado.

- De las participantes, el 75% dicen estar fuera del clóset en todos los ámbitos, mientras que el 17% no expresa su orientación sexual en ningún espacio público y el 8% no se siente segura de decirlo en ningún espacio.

- El 90% de las participantes manifestaron haber vivido en algún momento un incidente de discriminación al haber expresado su orientación sexual.

- Los principales lugares donde se presentan estas discriminaciones son: la casa, el trabajo, los servicios de salud y la escuela.

- El 55% de las participantes se sienten inseguras de decir su orientación sexual en algún espacio.

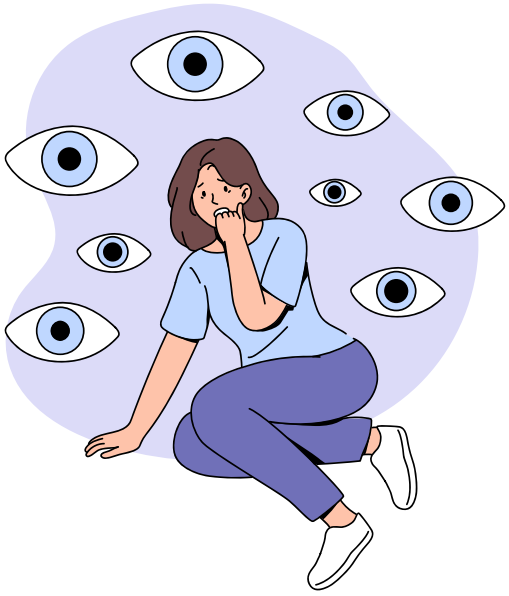

- El 50% de las mujeres ha experimentado algún incidente de discriminación en la familia, siendo los comentarios lesbo-bi fóbicos los principales, pero también otras manifestaciones de la violencia, como agresiones físicas, ser obligadas a no decir a nadie su orientación sexual, ser obligadas a acudir a espacios de “terapias de conversión”, incluso el 8% tuvieron que dejar su casa.

- El 35% de las mujeres ha vivido incidentes de discriminación en el ámbito laboral.

- Dejar los hogares ha mermado la oportunidad de mujeres lesbianas y bisexuales de acceder a mayores grados de estudio y por ende a trabajos remunerados en un grado más alto.

- Las principales afectaciones de la violencia son: culpa, miedo, inseguridad, rechazo a la propia orientación sexual.

Esta investigación nos permitió conocer que la violencia se expresa y focaliza de manera distinta en mujeres lesbianas y bisexuales, en general los factores que intervienen en esto son también la expresión de género, prejuicios y estereotipos.

- Las mujeres bisexuales refieren experimentar violencias de índole sexual relacionadas con acoso y hostigamiento callejero.

- También refieren ser cuestionadas en su orientación sexual al recibir comentarios como “defínete”, “no te puede gustar todo”, o “¿prefieres hombres o mujeres?”.

- La bifobia suele expresarse más al desestimar la orientación sexual por considerarla “una etapa”, o considerarlas “promiscuas”.

- Las participantes refieren sentirse cuestionadas incluso dentro de la comunidad LGBT+.

- Los espacios en donde las mujeres bisexuales son mayormente cuestionadas son el hogar y el trabajo.

Para las mujeres lesbianas, las violencias se focalizan de manera particular en expresión de género.

- El 80% de las mujeres lesbianas con expresión de género “neutra” o “masculina”, ha recibido ataques, violencia y/o discriminación focalizadas en su manera de performar el género.

- Entre los principales incidentes de violencia reportados están: agresiones verbales, agresiones físicas, agresiones sexuales, menores oportunidades laborales, negación de servicios.

- El 60% de las participantes refieren que vivieron comentarios lesbofóbicos en la niñez o adolescencia.

- El 15% le fue negado un servicio de salud por ser lesbianas.

- El 8% experimentó violencia sexual a manera de violaciones ‘correctivas’ para ‘quitarle lo lesbiana’.

- El 10% les negaron compensaciones económicas en sus trabajos luego de ser despedidas por su orientación sexual.

También indagamos sobre la percepción de derechos humanos que tienen las mujeres LB y cuáles consideran las deudas principales del Estado con ellas.

- 25% considera necesaria una institución que atienda a personas LGBT+.

- 40% menciona la necesidad de ser incluidas de manera clara y expresa en la ley.

- 55% mencionó que la educación debe ser el camino para terminar con la discriminación, comenzando a hablar de diversidad desde las infancias.

- 50% refiere la falta de políticas laborales inclusivas.

- 10% manifiesta que no se siente incluida en el movimiento LGBT+.

- 33% siente que no se les incluye en el movimiento feminista o que éste es principalmente heterosexista.

- 60% refiere la necesidad de un sistema de salud incluyente y con perspectiva de género.

- 75% considera que no hay políticas públicas para mujeres lesbianas y bisexuales.

Agradecimientos:

Agradecemos a todas las mujeres que nos permitieron escuchar sus historias y adentrarnos en su vida.

Elaboración de Chicas Biless León

Investigación y Análisis de datos : Nayely Tello Mendoza e Isabel solorzano

Diseño y Edición: Frida Aragón